



NAV infó

2019

TARTALOM

A 2018-ban szerzett jövedelem bevallása	2
Tájékoztató az adóbevallási tervezettel összefüggő eljárás szabályainak változásáról	4
A családi kedvezmény változásai	5
A felsőoktatásban résztvevő hallgatók adómentes juttatásai	5
Bővült a személyi kedvezményre jogosultak köre	6
A személyi kedvezmény érvényesítése	6
Hogyan rendelkezhet adója 1+1 százalékról?	8
A NAV nyomozóhatósága 2018. évi eredményei	9
Az utasforgalomra vonatkozó vám és egyéb szabályok	10
Ügyfélkapu: gyorsan és egyszerűen	15

Idén is segít a NAVinfó!

A kiadvány 2019-ben is segíti, hogy az adózással kapcsolatos aktuális változások minél hatékonyabban kerüljenek át a gyakorlatba. Sőt az adózók is sok időt takaríthatnak meg, ha átlapozzák a NAVinfó-t.



Jó szívvel javasoljuk, hogy az esztendő egészében őrizték meg, forgassák, és ajánlják másoknak is bizalommal.

Tóbiásné Körffy Andrea
Irodavezető



Emma vagyok, 4 éves. SOS nevelőszülőt keresek!

Segítenél a szülők nélkül élő gyerekeknek?
Az SOS Gyermekfalvak nevelőszülőket keres Orosháza és Kecskemét 60 km-es körzetében.

Jelentkezés:

www.sos.hu/neveloszulo

Információ:

+36 20 417 1129



SOS
GYERMEKFALVAK
MAGYARORSZÁG

INGYENES KIADVÁNY

518817



Keress minket a Facebookon!

www.facebook.com/NAVprofil

www.nav.gov.hu



A 2018-ban szerzett jövedelem bevallása

BEVALLÁSI TERVEZET

Kinek készíti az adóhatóság automatikusan bevallási tervezetet?

Az adóhatóság elkészíti és 2018. március 15-től az ügyfélkapu használatával egy erre a célra létrehozott elektronikus felületen (WebNYK) elérhetővé teszi a személyi jövedelemadó bevallási tervezetet

- a magánszemélyek,
- a mezőgazdasági őstermelők és
- az áfa fizetésre kötelezett magánszemélyek részére.

Ki kérheti az adóbevallási tervezet postázását?

2019. március 18-áig azok kérhetik a tervezet postázását SMS-ben, levélben, telefonon, személyesen vagy elektronikusan, akik nem regisztráltak az Ügyfélkapura és önállóan nem nyújtották be 2018-ra vonatkozó bevallásukat.

Milyen adatokat tartalmaz az adóbevallási tervezet?

Az adóbevallási tervezetet a NAV a magánszemély munkáltatója, kifizetője által megadott adatok alapján készíti el. A tervezet tartalmazza a magánszemély által az adóévben megszerzett,

- szja-köteles jövedelmet és annak adóját,

- az ekho szerint adózó jövedelmet és annak adóját,
- az egyszerűsített foglalkoztatásból származó jövedelem adóköteles részét,
- az eho alapját képező jövedelmet és a fizetendő egészségügyi hozzájárulást.

Mikor szükséges az adóbevallási tervezetet módosítani, kiegészíteni?

Ha az adózó

- mezőgazdasági őstermelő volt, és e tevékenységéből adóköteles bevétele származott, kivéve, ha e bevételből nem kellett jövedelmet megállapítani s ezért ezzel összefüggésben bevallási kötelezettség nem terheli;
- áfafizetésre kötelezett magánszemély;
- egyéni vállalkozó;
- fizető-vendéglátó tevékenységére tételes átalányadózást választott;
- a kifizetőnek (a munkáltatónak) tett adóelőleg-nyilatkozatában költség levonását kérte,
- csereügyletből származó jövedelmet szerzett;
- az adóelőleg-fizetésre vonatkozó szabályok szerint különbözeti bírság fizetésére köteles;
- nem kifizetőtől származó vagy egyébként olyan bevételt szerzett, amellyel összefüggésben az adó vagy az adóelőleg megállapítására maga köteles;

- a kifizető által megállapított adó módosítására az adóbevallásában jogosult;
- jövedelme külföldről származott, vagy külföldön (is) adóztatható;
- nem belföldi illetőségű magánszemély és nem tett mentességről szóló nyilatkozatot;
- ellenőrzött tőkepiaci ügyletből származó jövedelmet szerzett, ha a jövedelmet nem vagy nem kizárólag kifizetőnek minősülő befektetési szolgáltató igazolása alapján állapítja meg;
- a jóváhagyott osztalék adójával szemben az adóévet megelőzően felvett osztalékkelőlegből levont adót számol el;
- valamely bevételével összefüggésben az ekho szerint különadó köteles fizetni, vagy a kifizetőt és az őt terhelő egyszerűsített közteherviselési hozzájárulás megállapítását, bevallását és megfizetését a kifizetőtől átvállalta;
- valamely bevételével összefüggésben egészségügyi hozzájárulásra előleg-fizetési kötelezettsége keletkezett;
- adóját a törvény külön rendelkezése szerint adóbevallásában kell (lehet) megállapítani.

Egységes határidő: 2019. május 20.

Eddig van lehetőség az adóbevallási tervezet javítására, kiegészítésére, elfogadására, az 1+1 százalékos rendelkező nyilatkozat leadására.

MAGÁNSZEMÉLY ÁLTAL ELKÉSZÍTETT BEVALLÁS

Az adózó maga készíti el szja-bevallását, ha az adóévben:



Várjuk szolgáltatásainkkal:
nagy példányszámú szórólapok,
időszaki és rendszeres kiadványok,
újságok rotációs nyomtatása,
hagyományos és felületkezelt papírokra

ÁLLÁSLEHETŐSÉGET KÍNÁLUNK BETANÍTOTT MUNKÁSOK ÉS NYOMDAIPARI GÉPMESTEREK RÉSZÉRE.
Önéletrajzokat az info@delkeletpress.hu email címre várjuk.

DÉLKELET-PRESS KFT.
5600 Békéscsaba, Kétegyházi út 18.
Tel.: +36-66/333-436;

Fax: +36-66/758-80-10
Email: info@delkeletpress.hu
www.delkeletpress.hu



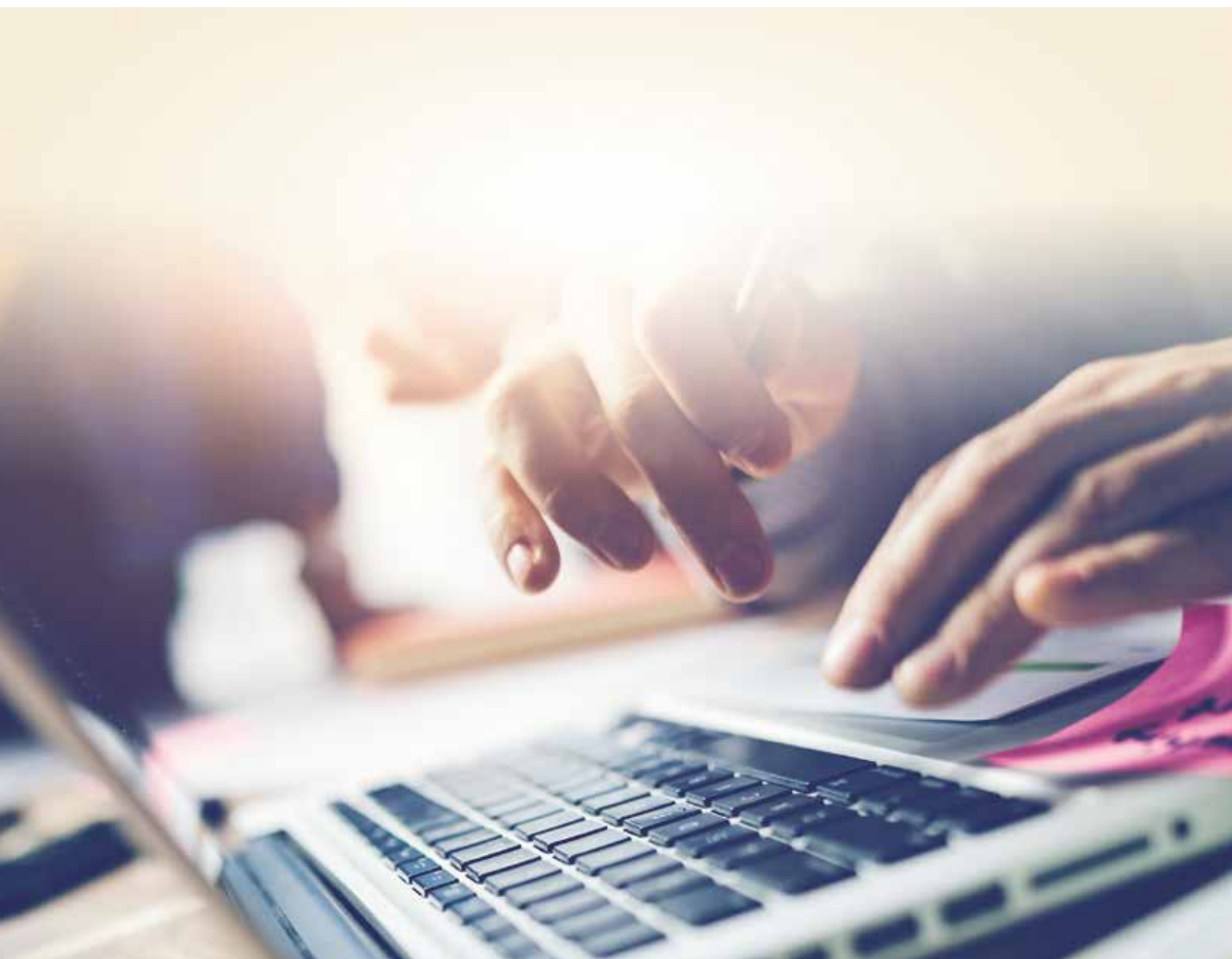

- csak olyan adóköteles bevételt szerzett, amelyről a kifizető nem küld adatot év közben a NAV-nak,
- a bevételt nem kifizetőtől szerezte,
- az adóbevallási tervezetet kiegészíteni vagy módosítani kívánja, de ügyfélkapuval nem rendelkezik.

Milyen nyomtatványon? 18SZJA

Egységes határidő: 2019. május 20. Eddig van lehetőség a bevallás benyújtására, az adó megfizetésére, az 1+1 százalékos rendelkező nyilatkozat leadására.

A tájékoztatás jogsabályi alapja:

A személyi jövedelemadóról szóló 1995. évi CXVII. törvény 11.-13. §.

Az adózás rendjéről szóló 2017. évi CL. törvény 2. számú melléklet I. fejezet B/2. pont.

PRO-HELP ADÓTANÁCSADÓ KFT. Könyvelői Nívódíjas iroda

5700 Gyula, Eötvös u. 7.
Telefon: 06 66 468-002
Mobil: +36 20 442-0401

5600 Békéscsaba, Őr u. 14.
Telefon: 06 66 747-969

1064 Budapest, Izabella u. 91. A. 1/6.
Mobil: +36 20 442-0104

E-mail: info@pro-help.hu
bekescsaba@pro-help.hu
www.pro-help.hu



NEM HISZÜNK A TÜNDÉRMESÉKBEN!

Szeged, Tisza Lajos utca 6.
Tel./fax: 62/542-282

www.szuperinfo.hu

SZUPERinfó

2 000 000

OLVASÓ

TÖBB EZER ELÉGEDETT ÜGYFÉL!

Tájékoztató az adóbevallási tervezettel összefüggő eljárás szabályainak változásáról

AZ EGYÉNI VÁLLALKOZÓK ADÓBEVALLÁSI TERVEZETE

Az egyes adótörvények és más kapcsolódó törvények módosításáról szóló 2018. évi XLI. törvény (Módtv.) alapján 2019-től – átmeneti rendelkezés alapján első ízben a 2018-ra vonatkozóan - a NAV a nyilvántartásában rendelkezésre álló adatok alapján az egyéni vállalkozóknak is elkészíti az adóbevallási tervezetet, hiszen a vállalkozásuk mellett akár munkaviszonyból, vagy egyéb, kifizetőtől származó jövedelmet is szerezhettek. A NAV az adóévet követő év február utolsó napjáig beérkezett, rendelkezésére álló munkáltatói, kifizetői adatszolgáltatások alapján készíti el számukra az adóbevallási tervezetet [a személyi jö-

vedelemadóról szóló 1995. évi CXVII. törvény (a továbbiakban: Szja tv.) 12/B. §; 95. § (7) bekezdés, valamint az Art. 274/A. § (4) bekezdés].

Az egyéni vállalkozóknak ki kell egészíteni a bevallási tervezetet a vállalkozáshoz kapcsolódó, a NAV nyilvántartásában nem szereplő adatokkal [Szja tv. 12/C. § (7) bekezdés].

2019-től az egyéni vállalkozókra irányadó bevallási és befizetési határidő február 25-éről május 20-ára módosul [Art. 2. számú melléklet I/B/2.2 pont és a 3. számú melléklet I/1.2.4 pont].

2019-től a személyijövedelemadó-bevallás határideje minden adózó számára május 20-a lesz.

A NEM KIFIZETŐTŐL SZÁRMAZÓ KAMATJÖVEDELEM, OSZTALÉK ÉS ÁRFOLYAMNYERESÉG CÍMÉN SZERZETT JÖVEDELMEK BEVALLÁSA 2019-BEN

A Módtv. rendelkezése alapján a 2018-ban keletkezett, nem kifizetőtől (pl. külföldről) származó kamatjövedelem, osztalék és árfolyamnyereség címén szerzett jövedelem bevallása is teljesíthető az adóbevallási tervezet kiegészítésével [Szja tv. 65. § (2) bekezdés a)-b) pontja, 66. § (3) bekezdés, a 67. § (5) bekezdés, valamint a 95. § (2) bekezdés].

A KÜLFÖLDI BIZTOSÍTÓVAL KÖTÖTT NYUGDÍJBIZTOSÍTÁSI SZERZŐDÉS ADÓBEVALLÁSI TERVEZETBEN TÖRTÉNŐ SZEREPELTETÉSE

A magánszemély külföldi biztosítóval kötött nyugdíjbiztosítási szerződése alapján is élhet az adó feletti rendelkezés jogával, ha rendelkezik a külföldi biztosító által kiállított bővített adattartamú igazolással. A NAV ezeknek a magánszemélyeknek is készít adóbevallási tervezetet, így ők is teljesíthetik az adóbevallási tervezet felhasználásával bevallási kötelezettségüket [Szja tv. 44/C. § (11) bekezdés].



5600 Békéscsaba,
Szarvasi út 66.

KÖRÖS AUTÓCENTRUM

Telefon:
+36 66 450 450



OPEL JUBILEUMI SUV MODELLEK

* SUV modellek akár 4 550 000 Ft-tól*
* 5 év garanciával



OPEL KÖRÖS



HONDA KÖRÖS



KIA KÖRÖS



MAZDA KÖRÖS

ISUZU ISUZU KÖRÖS

HASZNÁLT AUTÓINK IS ÉRDEKLJ? AKTUÁLIS KÉSZLETÜNKET ITT TALÁLJA

A családi kedvezmény változásai

1 2019. január 1-től¹ az a magán-
személy is jogosult az öt megil-
lő családi kedvezményt megosztani a
vele közös háztartásban élő, jogosult-
nak nem minősülő házastársával, élet-
társával, aki az egyedülállók családi
pótlékában részesül².

A családi pótlék összegének megál-
lapításakor³ egyedülállónak kell tekin-
teni azt a szülőt vagy gyámot, aki sa-
ját maga, illetve akinek a házastársa,
élettársa:

- köznevelési intézmény tanulója, fel-
sőoktatási intézmény első oklevelet
szerző hallgatója és jövedelme
nincs,
- vakok személyi járadékában vagy
fogyatékosági támogatásban
részesül,
- megváltozott munkaképességű
személyek ellátásában részesül és
egyéb jövedelme nincs,
- nyugellátásban, korhatár előtti
ellátásban, szolgálati járandóság-
ban, táncművészeti életjáradékban
vagy átmeneti bányászjáradékban
részesül, feltéve, ha nyugdíjának,
ellátásának összege nem haladja
meg az öregségi nyugdíj minden-
kori legkisebb összegét, és egyéb
jövedelme nincs,
- időskorúak járadékában, rokkant-
sági járadékban, hadigondozási
járadékban részesül, és egyéb
jövedelme nincs, illetve az aktív ko-

rúak ellátására való jogosultságát
megállapították,

- a reá irányadó öregségi nyugdíj-
korhatárt betöltötte, és jövedelme
nincs.

A változás jellemzően azt a jövede-
lemmel nem rendelkező személyi kört
érinti, amely jogosult a családi ked-
vezmény megosztására.

2 Nő a kétgyermekes családok
családi kedvezményének össze-
ge. A két eltartott után érvényesíthető
összeg kedvezményezett eltartottan-
ként havonta 116 670 forintról 133 330
forintra emelkedik, ez gyermekenként
havi 20 000 forint adómegetakarítást
jelent. ■

¹ a személyi jövedelemadóról szóló 1995. évi CXVII.
törvény 29/B. § (1b) bekezdése

² a családok támogatásáról szóló törvény 12. § (3) be-
kezdése alapján

³ a családok támogatásáról szóló törvény 12. § (3) be-
kezdése

A felsőoktatásban résztvevő hallgatók adómentes juttatásai

Kedvezően változtak a hallgatóknak
a nemzeti felsőoktatási törvény sze-
rint adható adómentes juttatások
(Az adómentesség a 2019. január 1-jét
megelőzően keletkezett adókötelezett-
ségekre is alkalmazható. A személyi
jövedelemadóról szóló 1995. évi CXVII.
törvény 1. számú melléklet 4.12.1. al-
pontja.) **feltételei.**

2019-től az alább felsorolt juttatások
a nappali tagozatos hallgatók, a rész-
idős és távoktatásban részt vevő hall-
gatók számára is adómentesek:

- a teljes idejű, a részidős, a táv-
oktatásban, ideértve a doktori
képzésben részt vevőt megillető,
juttatásként kifizetett ösztöndíj, tan-
könyv- és jegyzettámogatás teljes
összege,
- a diákotthoni (kollégiumi) elhelye-
zést kiváltó lakhatási támogatás
összege,
- a gyakorlati képzés idejére, duális
képzés esetén az elméleti és a
gyakorlati képzés idejére kifizetett
juttatás, díjazás értékéből havon-
ta a hónap első napján érvényes
havi minimálbért meg nem haladó
része,
- a nemzetiségi pedagógusképzés-
ben való részt vevő számára pályá-
zat alapján nyújtott ösztöndíj. ■

Z ABLAK
AJTÓ - ABLAK CENTRUM

KÖMMERLING
műanyag nyílászárók
Német profil - német vasalat - német precizitás

FOLYAMATOS AKCIÓK!

OLFA VÁGOESZKÖZÖK
KAPHATÓKI

Nyitva: H-P: 9⁰⁰-13⁰⁰ • 14⁰⁰-18⁰⁰ • Szó: 9⁰⁰-12⁰⁰ (Nyáron)
H-P: 9⁰⁰-13⁰⁰ • 14⁰⁰-17⁰⁰ (Télen)

+36-68/633-998
+36-30/787-2855
www.zablakajto.hu
oroshaza@zablakajto.hu
5900 Orosháza, Kossuth L. utca 6-8.

VELUX Tetőablakok és
árnyékolók új generációja

BOROVI MINŐSÉGI BELTERI AJTÓK
A GYARTÓTÓL!

KLING GARÁZSKAPUK

Ajtók + ablakok + redőnyök + szúnyoghálók + párkányok + könyöklők
bontás-beépítés + teljeskörű kivitelezés + ablakra szerelhető szellőző rendszerek

Bővült a személyi kedvezményre jogosultak köre

2019. január 1-jétől bővült¹ a Kormányrendelet² mellékletében szereplő betegségek köre, így az endometriózis, a mellrák, a méhnyakrák, a petefészekrák, valamint a prosztatata és hererák

betegségek esetén is érvényesíthető az adókedvezmény.

Az újonnan bekerült betegségek után is érvényesíthető visszamenőleg az 5 éves általános elévülési időn belül

az adókedvezmény, így ha a betegség az elmúlt években került diagnosztizálásra, akkor utólag a korábbi évek adóbevallásai önellenőrzéssel módosíthatók. ■

A személyi kedvezmény érvényesítése

A súlyosan fogyatékos magán-személyek havonta 7450 forint adókedvezményt¹ vehetnek igénybe a 2019-ben szerzett jövedelmük összevont adóalapjának adójából.

Aki a súlyos fogyatékosnak minősülő betegségekről szóló kormányrendeletben felsorolt betegségben szenved, továbbá, aki rokkantsági járadékban vagy fogyatékosági támogatásban részesül, súlyosan fogyatékos személynek minősül.

A személyi kedvezmény igénybevétele szempontjából a súlyos fogyatékosnak minősülő betegségeket a 335/2009. (XII. 29.) Kormányrendelet határozza meg. Tehát kedvezményt az érvényesíthet, aki a Kormányrendelet mellékletében meghatározott betegségben szenved, vagy a mellékletben meghatározott fogyatékossgal él.

A mellékletben nem szereplő betegségek után nem érvényesíthető az adókedvezmény.

2019. január 1-jétől bővült² a Kormányrendelet mellékletében szereplő betegségek köre, így az endometriózis, a mellrák, a méhnyakrák, a petefészekrák, valamint a prosztatata és hererák betegségek esetén is érvényesíthető az adókedvezmény.

Az újonnan bekerült betegségek után is érvényesíthető visszamenőleg az 5 éves általános elévülési időn belül az adókedvezmény, így ha a betegséget az elmúlt években diagnosztizálták, akkor utólag a korábbi évek (2013-2017) adóbevallásai önellenőrzéssel módosíthatók. 2018-ra a 2019. május 20-ig benyújtandó adóbevallásban érvényesíthető a kedvezmény, 2019-re pedig a munkáltatónak tett adóelőleg-nyilatkozattal már év közben, a havi kifizetéseknél is igénybe vehetik az érintettek.

A Kormányrendeletben szereplő betegségek a teljesség igénye nélkül a következők:

- hallási fogyatékossg
- látási fogyatékossg

- mozgásszervi fogyatékossg
- elzáródást okozó érbetegségek
- súlyos szervi károsodással járó immunbetegségek
- veleszületett enzimopátiák, e körbe tartoznak – többek között – a laktózérzékenység miatt fellépő betegségek
- emésztőrendszer betegségei, e körbe tartoznak – többek között – a gluténérzékenység miatt fellépő betegségek endokrin és anyagcserre betegségek, ezen belül is az I. típusú, és a szövődeményekkel járó II. típusú cukorbetegség.

A személyi kedvezmény igénybevételének feltételei

Az adókedvezmény érvényesítésének feltétele, hogy a magánszemélynek már az igénybevétel időpontjában legyen a súlyos fogyatékossg minősítéséről szóló orvosi igazolása, vagy a rokkantsági járadékra, fogyatékossgai támogatásra jogosító határozata.

A 2019. előtti évekre csak akkor érvényesíthető a kedvezmény, ha az igazoláson a súlyos fogyatékossg kezdő időpontja 2019. január 1. előtti dátum.

A fogyatékossg minősítése házi-orvosnál, illetve az egészségkároso-



BésT
irodatechnika

Békéscsaba	Orosháza	Szarvas
+36/66/442-614	+36/68/412-921	+36/66/312-426
Szarvasi út 57.	Vörösmarty u. 2.	Szabadság út 54-56.



dás jellegétől függően a szakorvosnál kezdeményezhető. A rendelet mellékletében meghatározott igazolást a szakambulancia vagy a kórházi osztály szakorvosa, illetve általuk készített dokumentumok alapján a háziorvos állítja ki.³

A fogyatékosági támogatási igényt a fővárosi és megyei kormányhivatal megyeszékhely szerinti járási hivatalánál kell benyújtani, míg a rokkantsági járadék megállapítására a lakóhely szerint illetékes általános hatáskörű nyugdíj-megállapító szerv jogosult.

Az igazoláson a betegség/fogyatékos állapot kezdő időpontja szerepel, valamint, hogy az állapot végleges mi-

nősítésű, vagy a későbbiekben további felülvizsgálatra kötelezett-e a magánszemély. Végleges fogyatékoság megállapításáról szóló igazolás alapján minden évben érvényesíthető az adókedvezmény.

Az orvosi igazolást nem kell csatolni az adóbevalláshoz, de az elévülési idő végéig meg kell őrizni, mert egy esetleges adóellenőrzéskor a kedvezményre jogosultság a ezzel igazolható.

A súlyos fogyatékoság minősítése nem a Nemzeti Adó- és Vámhivatal hatáskörébe tartozó adójogi, hanem orvos szakmai kérdés.

A személyi kedvezmény igénybevitelének feltétele, hogy a súlyosan

fogyatékos magánszemélynek legyen adóköteles jövedelme.

A kedvezmény érvényesítésének joga másnak például szülőnek, házastársnak át nem adható.

A személyi kedvezmény év közbeni érvényesítése

Ha a magánszemélynek például munkaviszonyból rendszeres jövedelme van, akkor a munkáltatójának adott adóelőleg-nyilatkozattal év közben havonta érvényesíthető az adókedvezmény.

A személyi kedvezmény utólagos érvényesítése

A magánszemély a személyi kedvezményt döntése szerint utólag az éves adóbevallásában is érvényesítheti, például ha megbízási szerződés alapján csak néhány alkalommal szerzett jövedelmet az adóévben, és az adóelőlegből a kifizető nem érvényesítette a kedvezményt – ha valamennyi feltételnek megfelel.

Ha az adóév, esetleg több adóév elteltével utólag állapítják meg a kedvezményre való jogosultságot, akkor az igazoláson szereplő kezdő naptól az adókedvezmény az 5 éves elévülési időn belül, visszamenőleg, az éves adóbevallás(ok) önellenőrzésével érvényesíthető. ■

¹ A személyi jövedelemadóról szóló 1995. évi CXVII. törvény (a továbbiakban Szja tv.) 40. §-a alapján. Az Szja tv. alapján az összevont adóalap adóját csökkenti a súlyosan fogyatékos magánszemélynél az erről szóló igazolás, határozat alapján a fogyatékos állapot kezdő napjának hónapjától ezen állapot fennállása idején havonta az adóév első napján érvényes havi minimálbér 5 százalékának megfelelő összeg.

² Az egyes egészségügyi és egészségbiztosítási tárgyú kormányrendeletek módosításáról szóló 287/2018 (XII.21.) Korm. rendelet 29. §-a, valamint a 11. számú melléklete alapján.

³ A fogyatékoság minősítésére és az igazolás kiállítására vonatkozó szabályokat a 49/2009. (XII. 29.) EüM rendelet határozza meg.

értékesítés üzleti bemutatóteremi webáruház

OKI EPSON BROTHER LEXMARK RICOH SAMSUNG-HP KYOCERA

szerviz szakvélemény árajánlat helyszíni javítás gépbérlés másolás-nyomtatás

Hogyan rendelkezhet adója 1+1 százalékaról?

Az idén is lehetőség van arra, hogy rendelkezzen az összevont adóalap után befizetett személyi jövedelemadója 1+1%-áról. Ezt legkésőbb 2019. május 20-áig az szja-bevallástól függetlenül is megteheti.

Az Szja tv. értelmében az összevont adóMagánszemélyként az idén is dönthet úgy, hogy a megfizetett adójának 1%-át felajánlja egy regisztrált civil szervezetnek, további 1%-át pedig valamely technikai számmal rendelkező egyháznak vagy a kiemelt költségvetési előirányzatnak (2019-ban a Nemzeti Tehetség Programnak).

Az szja 1% felajánlására jogosult civil szervezetek listája a www.nav.gov.hu/nav/szja1_1/regisztralt_civil_kedvezmenyezettek_2019 internetes címen érhető el.

Az szja 1% felajánlására jogosult egyházak és a kiemelt előirányzat listája a

http://nav.gov.hu/nav/szja1_1/technikai_szamos_kedv internetes címen érhető el.

Az 1+1%-os felajánlásáról – függetlenül attól, hogy a 2018-as személyi jövedelemadó-bevallását hogyan nyújtja be – a bevallással együtt vagy akár attól elkülönülten is rendelkezhet.

Amennyiben a magánszemély rendelkezik elektronikus tárhellyel, nyi-

latkozatát a legegyszerűbb módon, elektronikus úton nyújthatja be:

- az **e-SZJA webes felületen** az online kitöltő segítségével vagy
- az ÁNYK keretprogram segítségével a bevallással együtt, annak EGYSZA lapját kitöltve vagy attól elkülönítve a 18EGYSZA nyomtatvány kitöltésével.

Papíros formában postai úton vagy lezárt borítékban a NAV ügyfélszolgálatain személyesen illetve meghatalmazott útján nyújthatja be:

- a személyi jövedelemadó-bevallással együtt, annak EGYSZA lapját kitöltve,
- az e-SZJA felületen megtalálható kitöltő program segítségével elkészített, majd kinyomtatott nyilatkozási lapon,
- a 18EGYSZA jelű nyomtatványon vagy annak adattartalmával egyező nyilatkozási lapon, továbbá
- amennyiben a munkáltató vállalja a nyilatkozatok összegyűjtését, 2019. május 10-ig lezárt borítékban leadva a munkáltatónak (A borítékban a leragasztás helyén szerepelnie kell a felajánló aláírásának).

Abban az esetben, ha a nyilatkozatot eseti meghatalmazott kívánja benyújtani, a meghatalmazottnak a nyilatkozathoz csatolnia kell a magánszemély által adott, a nyilatkozat benyújtására jogosító meghatalmazását.

Fontos, hogy a 2019. május 20-ai határidő jogvesztő. Ez azt jelenti, hogy ha ezt követően rendelkezik befizetett személyi jövedelemadója 1+1%-áról, a rendelkezése érvénytelen és késedelmét igazolási kérelemmel sem mentheti ki.

Felhívjuk a figyelmét, hogy a bevett egyház technikai számára szóló, formailag érvényes 2018. évi nyilatkozatokat a 2019. évben is figyelembe veszi a NAV, újabb nyilatkozat beadásáig vagy a nyilatkozat visszavonásáig.

A civil kedvezményezettekre és a kiemelt költségvetési előirányzatra ugyanakkor továbbra is évenként kell nyilatkozni, mivel ezeket a felajánlásokat csak egy alkalommal, a rendelkezés évében veheti figyelembe a NAV.

Az 1+1%-ról rendelkező nyilatkozatán jelezheti azon döntését is, hogy nevét és elérhetőségét a megjelölt civil kedvezményezettel közölje a NAV. Az adatkezelési hozzájárulás és az adatok feltüntetése a rendelkező nyilatkozaton önkéntes, nem feltétele az érvényes rendelkezésnek.

Azt, hogy az Ön által idén megjelölt kedvezményezett(ek) részesült(ek)-e a felajánlott 1(+1)%-os összeg(ek)ből, jövő év januártól a NAV honlapján megtekintheti. Amennyiben elektronikus tárhellyel rendelkezik, elektronikus úton tájékoztatjuk a felajánlott összeg kiutalásáról. ■



Car-Scool
autósiskola

Okévszám: 04-0098-06

kategóriák: M • A • A1 • Ak • B • C • C+E • T • D

RÉSZLETFIZETÉSI LEHETŐSÉG!

Orosháza, Lehel u. 65. Tel.: 06 20 961 7454
E-mail : carscool@carscool.hu

**Belföldi és nemzetközi
személyszállítás
9-55 főig.**

**Információ:
Szekeres Pál
Tel.: 06 20 434 5374**

A NAV nyomozóhatósága 2018. évi eredményei

A NAV nyomozóhatósága a 2016 és 2020 közötti középtávú stratégiai céloknak megfelelően folytatta bűnüldöző, bűnmegelőző tevékenységét 2018-ban is célirányosan számolja fel a bűnözői csoportokat, különös figyelemmel végzi a vagyonkutató és -biztosító tevékenységet, intenzíven együttműködik a bevételi szakterülettel.

A NAV Bűnügyi Főigazgatósága (BFIG) és az irányítása alatt álló nyomozó szervek 2018-ban 5.956 ismertté vált bűncselekmény kapcsán indítottak büntetőeljárást.

Ezeknek a bűncselekményeknek a 38,33 százaléka a költségvetési csalás körébe tartozó bűncselekmény volt, jelentős

- a csődbűncselekmény (10,04 %),
- az iparjogvédelmi jogok megsértése (6,2 %),
- a számvitel rendjének megsértése (7,4 %), és
- az orgazdaság (4,38 %) bűncselekmények aránya is.
- A vádemelési javaslattal lezárt ügyek aránya 55 %.

A bűncselekményekhez kapcsolódó elkövetési érték 76,78 milliárd forint volt, amelyből a költségvetési csalás körébe tartozó bűncselekmények elkövetési értéke 92,77 százalékot (71,24 milliárd forint) tett ki.

A folyamatban lévő büntetőeljárások kapcsán a vagyonbiztosítás összege



(lefoglalás, zár alá vétel és önkéntes megtérítés együttesen) 46,94 milliárd forintot tett ki. A 2018. évi elkövetési értékhez viszonyítva ez 61,13 százalékos vagyonbiztosítást jelent.

A NAV nyomozóhatóságának a pénzügyi-, gazdasági bűncselekményeket már az elkövetés kísérleti szakaszában sikerült megszakítani 2018-ban 24 bűncselekmény esetében. Ha ezek a bűncselekmények megvalósultak volna, 308,72 millió forint kárt okoztak volna az állam költségvetésének.

2018-ban 27 esetben bünszervezetben, 24 esetben bünszövetségben követték el a feltárt bűncselekményt.

A szervezeten elkövetett bűncselekmények elkövetési értéke 40,29 milliárd forint (az összes elkövetési

érték 52,5 %-a), a vagyonbiztosítás értéke 29,73 milliárd forint (az összes vagyonbiztosítás 63,3 %-a) volt.

Az elkövetési időszakokat és az elkövetési értékeket figyelembe véve, amennyiben a bünszervezetek, illetve bünszövetségek tovább folytatták volna jogellenes tevékenységüket, úgy egy év alatt az 51 esethez kapcsolódóan hozzávetőlegesen 16,33 milliárd forint további kárt okoztak volna a költségvetésnek.

További 11 esetben szervezett jellegű elkövetést állapítottak meg a pénzügyi nyomozók.

A dohánytermékekre elkövetett 582 bűncselekmény kapcsán 28 millió 283 ezer 807 szál dohányterméket foglalt le a NAV 1,37 milliárd forint értékben. ■

BABAÚSZÁS

Békés, Gyula

Nagy Krisztina

70/321-1594

3 hónapostól 3 évesig

Az utasforgalomra vonatkozó vám és egyéb szabályok

A Nemzeti Adó- és Vámhivatal jelen kiadványában hasznos információkkal kíván szolgálni azoknak, akik turistaként utaznak az Európai Unió belül, vagy nem uniós államból (harmadik ország) az Európai Unió valamely országába.

EURÓPAI UNIÓN BELÜL UTAZÓKRA VONATKOZÓ SZABÁLYOK

Az Európai Unió szabályai biztosítják az áruk szabad mozgását a tagállamok között. Ez azt jelenti, hogy Magyarországról egy másik tagállamba történő árukivitelhez, illetve onnan Magyarországra történő árubehozatalhoz nem kapcsolódik vám eljárás.

Az utazás során magáncélra (személyes használatra, ajándékba) vásárolt, nem kereskedelmi jellegű áruk kivitele, behozatala nincs korlátozva. Előfordulhat, hogy bizonyos áruk (pl. kedvtelésből tartott állatok, vadászfegyverek, alkohol, dohánytermék, kábítószer-tartalmú gyógyszerek stb.) Európai Unión belüli szállítása korlátozásokhoz, illetve speciális engedélyekhez kötött.

Ezen termékekről, szabályokról külön fejezetben adunk tájékoztatást.

AZ EURÓPAI UNIÓN KÍVÜLRŐL (HARMADIK ORSZÁGBÓL) MAGYARORSZÁGRA ÉRKEZŐKRE VONATKOZÓ SZABÁLYOK

Harmadik országból érkező utasok személyi poggyászában lévő alábbi áruk hozhatók be vám- és adómentesen:

Alkoholtermékek és alkoholt tartalmazó italok (kizárólag a 17. életévüket betöltött utasok esetén) legfeljebb

4 liter szőlőbor (csendes bor)

16 liter sör

1 liter 22 térfogatszázaléknál nagyobb alkoholtartalmú alkoholtermék vagy legalább 80 térfogatszázalék alkoholtartalmú nem denaturált alkoholtermék, vagy

2 liter 22 térfogatszázaléknál nem nagyobb alkoholtartalmú alkoholtermék, köztes alkoholtermék, pezsgő (habzóbor, egyéb habzó erjesztett ital) vagy egyébbor (egyéb csendes erjesztett ital).

Dohánytermékek (kizárólag a 17. életévüket betöltött utasok esetén) legfeljebb

Légi utasok

200 db cigaretta, vagy

100 db szivarka (darabonként 3 grammnál nem nagyobb tömegű),

vagy

50 db szivar, vagy

250 gramm fogyasztási dohány

Légi utasoktól eltérő utasok

40 db cigaretta, vagy

20 db szivarka (darabonként 3 grammnál nem nagyobb tömegű),

vagy

10 db szivar, vagy

50 gramm fogyasztási dohány

A dohány és alkoholtermékekre (kivéve a szőlőbor és sör) vonatkozóan a törvény a mennyiséghatáron túl további feltételt határoz meg olyan formában, hogy ezen termékeknél a fentiekben meghatározott mennyiségi korlátok külön-külön jelentik az adómentességi értékhatár 100 %-át. A dohány, illetve az alkoholtermék esetén a meghatározott mennyiséghatárok százalékos részarányainak együttes összege azonban nem haladhatja meg a 100 százalékot.

Ez a gyakorlatban azt jelenti, hogy ha a légi utastól eltérő utas behoz 40 szál cigarettát, úgy vám- és adómentesség csak ezen mennyiségre adható, a további dohánytermékekre (szivarka, szivar, fogyasztási dohány) vám- és adómentesség már nem adható.

Amennyiben 20 szál cigarettát (mennyiséghatár 50 %-a) hoz be, úgy vám- és adómentesen behozhat még 5 db szivart, vagy 10 db szivarkát, vagy 25 gramm fogyasztási dohányt (mennyiséghatár további 50 %-a).

Egyéb áruk

A fenti árukon túl 300 EUR, illetve légi forgalomban 430 EUR értékhatárig hozható be áru vám- és adómentesen.

A 15 év alatti utasok 150 EUR értékhatárig hozhatnak be – az utazási forgalomtól függetlenül – árut vám- és adómentesen.

A vám- és adómentességi értékhatárok aktuális forintösszegeit a Nemzeti Adó- és Vámhivatal tájékoztatás-

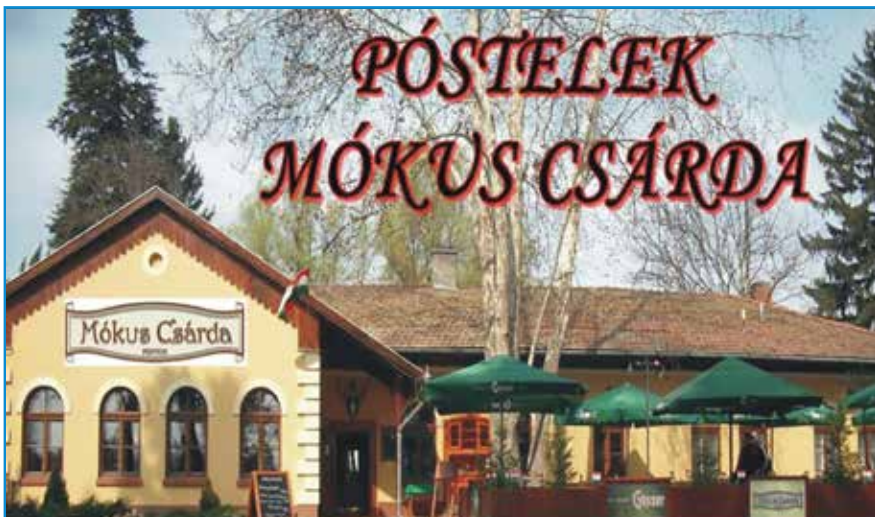

5600 Békéscsaba,
Pósteleki út 2084.

Tel.: 66/446-447

70/633-0815

postelek@postelek.com

www.postelek.com

ban teszi közzé, amely a [www.nav.gov.hu/Vám/Váminformációk/Nemkereskedelmi forgalom elérhetőség alatt megtekinthető](http://www.nav.gov.hu/Vám/Váminformációk/Nemkereskedelmi_forgalom_elérhetőség_alatt_megtekinthető).

A vám- és adómentesség további feltétele, hogy a behozatal

- alkalmi jellegű legyen (olyan behozatal, amely ésszerű időn belül nem egy sorozat részeként valósul meg), és
- kizárólag az utas vagy annak családtagjai személyes használatára vagy ajándék céljára szánt árucikkekkel áll, és
- amelyek jellege és mennyisége nem lehet olyan, ami kereskedelmi célú behozatalra utal.

ÜZEMANYAG

Behozatali vámoktól mentesen hozható be a Közösség vámterületére belépő magán- és kereskedelmi gépjárművek és motorkerékpárok, valamint különleges konténerek szabványos tartályaiban lévő üzemanyag.

Behozatali vámoktól mentesen hozható be továbbá a magán gépjárművek és motorkerékpárok hordozható tartályában szállított, járművenként legfeljebb 10 liter üzemanyag, amely nem sérti az üzemanyag birtoklásáról és szállításáról szóló nemzeti rendelkezéseket.

Nem kereskedelmi jellegű import esetén a mentesség a kizárólag a 17. életévüket betöltött utasok esetén valósul meg.

Vámmentességhez kapcsolódó korlátozás alapján a vámmentesen behozott üzemanyag nem használható más járműben, mint amelyben azt behozták, abból a mentességben részesülő személy nem távolíthatja el, és nem tárolhatja, kivéve az adott járműnek a

szükséges javítási idejét, továbbá nem ruházhatja át, sem visszterhesen, sem ingyenesen.

Fentiek be nem tartása a kérdéses termékre vonatkozó behozatali vám alkalmazását vonja maga után a rendelkezés nem teljesítésének napján, az áruk fajtája alapján alkalmazandó vámtétel, és azon a napon az illetékes hatóságok által megállapított vagy elfogadott vámtérték alapján.

Ha a vámmentesség és a kapcsolódó nemzeti adómentesség bármely feltétele nem teljesül, úgy a behozatalra csak a vám és adók (általános forgalmi adó, jövedéki adó stb.) megfizetését követően kerülhet sor! A rendeltetészerű joggyakorlást, a vám- és nemzeti adómentesség jogszerű igénybevételét a vámhatóság fokozottan ellenőrzi!

EGYES TERMÉKEKRE VONATKOZÓ SPECIÁLIS SZABÁLYOK

ÉLELMISZER

Európai Unión kívüli országból könnyen romlandó élelmiszer (nyers hús, hentesáru, hústartalmú élelmiszer, tej- és tejtartalmú termék) behozatala állatbetegségek terjesztésének kockázatát jelenti.

Ebből adódóan a személyes fogyasztásra szánt állati eredetű termékeket, valamint a kedvtelésből tartott állatok etetésére szánt állati eredetű termékeket utasok által beszállítani, magánszemélyek részére postai úton beküldeni, valamint távolsági megrendelést követően a fogyasztók számára beszállítani – egyes kivételektől eltekintve – tilos, azok elkobzásra, illetve megsemmisítésre kerülnek.

A tilalom nem vonatkozik az Andorrából, Liechtensteinből, Norvégiából, San

Marinóból és Svájcól érkező személyes szállítmányokra, valamint a Ferörszigetéről és az Izlandról származó haltermékek személyes szállítmányaira.

Az Európai Unió külső határszakaszán működő vámszervek ellenőrzik e termékek nem kereskedelmi célú behozatalát. A vámhatóság az Európai Unió külső határszakaszának belépési pontjain figyelemfelkeltő hirdetményben hívja fel a harmadik országokból érkezők figyelmét az állati eredetű termékek Európai Unión kívüli országból történő behozatalára vonatkozó állat-egészségügyi feltételekre. A vámhatósági tájékoztatás az utasforgalom számára jól látható módon a határkirendeltség belépő oldalán, a belépés szerinti hivatalos uniós, valamint a szomszéd ország nyelvén kerül kifüggesztésre.

Kiutazáskor – utazás idejére összekészített élelmiszercsomagban – szintén nem ajánlatos magunkkal vinni ilyen termékeket, mivel azok harmadik országba történő kivitele általában tilos, illetve szigorú feltételekhez kötött (az egyes országok erre vonatkozó szabályairól az illetékes magyarországi diplomáciai képviselők tudnak felvilágosítást adni).

Érdemes az utazás előtt az aktuális szabályokról érdeklődni az alábbi elérhetőségeken:

Agrárminisztérium

Székhely: 1055 Budapest,

Kossuth Lajos tér 11.

Telefon: 06-1-795-2000,

06-1-795-2532

Fax szám: 06-1-795-0200

E-mail: info@am.gov.hu

Honlap: <http://www.kormany.hu/hu/foldmuvelesugyi-miniszterium/>

elérhetősegek

VÁSÁROLJA MEG MINŐSÉGI NYÍLÁSZÁRÓIT MAGYAR GYÁRTÓTÓL!

**Ajtók és ablakok
egyedi elképzelések szerint is!**

**Díjtalan felmérés
és szaktanácsadás.**



ÚJ TERMÉK!

**Profilkínálatunk középtömítéses
6 kamrás, 82 mm-es profillal bővült!**

ÉPÍTKEZIK vagy FELÚJÍT?

www.huntherm.hu



HUN-Therm
Consulting Kft.

A NYÍLÁSZÁRÓK OTTHONA!

Keressen bemutatótermünköt:
6724 Szeged, Pulcz u. 33.

Tel.: 06-30/577-8750
Tel.: 06-62/654-007

E-mail: szeged@huntherm.hu
Nyitva: H-P: 8-16-ig

GYÓGYSZEREK

Az Európai Unión belüli utazás során a folyamatos gyógyszeres kezelésben részesülők – az utazás időtartalmával összhangban – a kezelőorvos által előírt mennyiségű gyógyszert vihetik magukkal.

Ehhez célszerű orvosi igazolást („Igazolás gyógyszerkészítmények birtoklására kezelés alatt álló utazók számára” és/vagy „Igazolás a kábítószereket vagy pszichotróp anyagokat tartalmazó gyógyszerek birtoklására az ilyen készítményekkel kezelt utazók számára”) beszerezni, mely az Országos Gyógyszerészeti és Élelmezés-egészségügyi Intézet (OGYÉI) honlapján (www.ogyei.gov.hu) a ”formanyomtatványok” elérhetőségen belül a 35-37. pontok alatt található, illetve onnan letölthető. Amennyiben nem uniós állampolgár harmadik országból érkezik Magyarországra, úgy a betegsége kezelésére az orvos által igazolt gyógyszereket behozhatja olyan mennyiségben, amely legfeljebb 90 napi itt tartózkodása idejére indokolt.

Harmadik országba történő utazásunk során is jellemzően a fenti szabály érvényesül (az egyes harmadik országok erre vonatkozó szabályairól az illetékes magyarországi diplomáciai képviselők tudnak felvilágosítást adni).

A kábítószerek és pszichotróp anyagok, illetve az új pszichoaktív anyagokat tartalmazó gyógyszerek vagy készítmények (jellemzően: nyugtatók, élnkítő, hallucinogének) Magyarországról az Európai Unió másik tagállamába, illetve harmadik országba való kivitele, valamint az Európai Unió másik tagállamból vagy harmadik országból

Magyarország területére történő behozatala a magyar nemzeti szabályozás alapján külön engedélyezési kötelezettség alá tartozik. A magyar rendelkezésekkel kapcsolatban az engedélyezést végző OGYÉI Kábítószerügyi Főosztály ad bővebb felvilágosítást az alábbi elérhetőségeken:

OGYÉI Kábítószerügyi Főosztály

Székhely: 1051 Budapest,
Zrínyi u. 3.

Telefon: 06-1-8869-300
(303 mellék),

Fax szám: 06-1-8869-488

Honlap:<https://www.ogyei.gov.hu/kabitoszerugy>

e-mail: narcotic@ogyei.gov.hu

HÁZIÁLLATOK

Házi kedvencünket (kutya, macska, vadászgörény) az Európai Unión belüli utazásunk során állatútlevéllel (pet passport) vihetjük magunkkal. Az állatútlevelet a lakóhely szerint illetékes állatorvos adja ki, amennyiben az állat rendelkezik a szükséges védőoltásokkal, és azonosítása mikrochippel megoldott. Házi kedvencel való utazás előtt mindenképpen javasolt felkeresni a lakóhely szerint illetékes állatorvost. Házi kedvencünkkel harmadik országba való utazásunk során az adott ország erre vonatkozó szabályairól az illetékes magyarországi diplomáciai képviselők tudnak felvilágosítást adni.

Amennyiben nem uniós állampolgár harmadik országból érkezik Magyarországra, úgy házi kedvencének egyedi azonosítással (tetoválás vagy mikrochip), a szükséges védőoltásokkal, egyszeri beutazásra szóló állatorvosi bizonyítvánnyal, illetve egyes ese-

tekben állatútlevéllel kell rendelkeznie. Az utazás előtt érdemes az aktuális szabályokról érdeklődni a területileg illetékes járási hivataloknál a <http://www.jarasihivatalok.hu/> címen, vagy a Nemzeti Élelmiszerlánc-biztonsági Hivatalnál (NÉBIH) az alábbi elérhetőségeken:

NÉBIH Állat-egészségügyi**és Állatvédelmi Igazgatóság**

Székhely: 1024 Budapest,
Keleti Károly u. 24.

Telefon: 06-1-336-9302

Honlap: <http://portal.nebih.gov.hu/>

Fax szám: 06-1-336-9479

e-mail: aai@nebih.gov.hu

KULTURÁLIS JAVAK

Az 50 évnél régebbi kulturális javak körébe sorolható tárgyak (pl. földből előkerült leletek, festmények, régi könyvek stb.) Európai Unió más tagállamaiba történő kiszállítása, illetve harmadik országokba irányuló kivitele, újrakivitele és ideiglenes kivitele (pl. kiállítás céljából) engedélyhez kötött, az érintett műtárgyak forgalmi értékétől függően. Az engedélyköteles kulturális tárgyak forgalmi érték és életkor szerinti listáját tartalmazó nemzeti és az uniós jogszabályok eltérhetnek egymástól. Az irányadó nemzeti szabályozás alapján engedélyköteles a legalább 50.000,-Ft forgalmi értékkel bíró kulturális tárgyak kivitele. A pénzbeli érték megállapítása a tulajdonos kötelezettsége, melyhez értékbecslés, vagy műkereskedelmi számla szolgálhat alapul. A vámhatóság csak a harmadik országok tekintetében megvalósuló kiviteli, újrakiviteli és ideiglenes kiviteli eljárásokat ellenőrzi, illetve az ilyen eljárásokhoz kapcsolódó engedélye-



KASSZAKER
PÉNZTÁRGÉP
SZERVIZ-KERESKEDELEM

PÉNZTÁRGÉPEK BÉRBE ADÁSA
KELLÉKEK FORGALMAZÁSA

web: www.kasszaker.hu
e-mail: kasszaker@gmail.com
Kovács János • Békéscsaba, Rákóczi utca 1.
Telefon: 06-20/924-2989



PALLASZ **NYILÁSZÁRÓ SZAKÜZLET**
Legjobb áron, amit csak adni tudunk!

Minőségi műanyag és fa nyílászárók egyedi méretre gyártása, szakszerű beépítése, valódi CPL beltéri ajtók nagy választéka.

Szekcionált garázkapuk forgalmazása, telepítése.

Békéscsaba, Orosházi út 39.
Nyitva: H-P 9⁰⁰-17⁰⁰, Szó 9⁰⁰-12⁰⁰ Tel.: 06-70/33-55-771
E-mail: bekescsaba@pallasz.hu www.pallasz.hu

ket kezeli. Ugyanakkor a vámhatóság az EU belső határszakaszai térségében szűrőpróbaszerűen ellenőrizheti a kulturális tárgyak Európai Unión belüli szállításának jogszerűségét.

Az egyes engedélyekkel, az engedélyköteles vagy engedélyhez nem kötött kiviteli eljárásokkal, valamint a műtárgy kategóriákhoz kapcsolódó életkor és forgalmi értékhatárokkal kapcsolatos kérdések esetén a Magyarország területén engedélyezést végző Miniszterelnökség Örökségvédelmi Hatósági Főosztály munkatársai kereshetők meg az alábbi elérhetőségeken:

Miniszterelnökség Örökségvédelmi Hatósági Főosztály Műtárgyfelügyeleti Hatósági Osztály elérhetőségei

Címe: H-1014 Budapest,
Táncsics Mihály utca 1.

Telefon: +36-1-896-7761

e-mail: mutargy@me.gov.hu

vagy Műtárgykiviteli ügyekben: kivitel@me.gov.hu

Honlap: <http://oroksegvedelem.kormany.hu/mutargyfelugyelet>

JÖVEDÉKI TERMÉKEK

Amennyiben egy másik tagállamban szabad forgalomba bocsátott jövedéki terméket a jövedéki termékkel gazdasági tevékenységet nem folytató természetes személy (magánszemély) saját maga, saját felhasználásra szállítja belföldre, nem keletkezik adókötelezettsége.

Annak megállapítása érdekében, hogy a jövedéki termék a magánszemély saját felhasználását szolgálja-e, az állami adó- és vámhatóság együttesen a következő szempontokat vizsgálja:

- a magánszemély folytat-e jövedéki típusú engedélyhez, vagy nyilvántartásba vételhez kötött tevékenységet;
 - a birtokban tartás indoka;
 - a jövedéki termék birtokban tartásának helye, vagy a szállítás módja;
 - a jövedéki termékkel kapcsolatos valamennyi okmány;
 - a jövedéki termék jellege;
 - a jövedéki termék mennyisége meghaladja-e a kereskedelmi célú mennyiségnek minősülő értékhatárt, amely
 - cigaretta esetében 800 darab,
 - szivar esetében 200 darab,
 - a legfeljebb 3 gramm súlyú szivarka esetében 400 darab,
 - fogyasztási dohány esetében 1 kilogramm,
 - sör esetében 110 liter,
 - köztes alkoholtermék esetében 20 liter,
 - alkoholtermék esetében 10 liter,
 - csendes és habzóbor, egyéb csendes és habzó erjesztett ital (bor és pezsgő) esetében együttesen 90 liter (ebből habzóbor és egyéb habzó erjesztett ital (pezsgő) legfeljebb 60 liter),
 - töltőfolyadék esetében 300 milliliter,
 - új dohánytermék-kategóriák esetében 800 darab.
 - Energiatermék esetében a jármű üzemanyagtartályában és egy, legfeljebb 10 literes hordozható tartályban lévő mennyiség minősülhet magánszemély magáncélú beszerzésének.
- Harmadik országból (nem EU-tagországból) Magyarországra az utas

(függetlenül az állampolgárságtól) „az Európai Unión kívülről (harmadik országból) Magyarországra érkezőkre vonatkozó szabályok” című fejezetnél meghatározott mennyiségű jövedéki terméket hozhatja be vám- és adómentesen.

A jövedéki termékek harmadik országba való bevitelével kapcsolatban további felvilágosítást az illetékes magyarországi diplomáciai képviselők adhatnak.

Készpénz-bejelentési kötelezettség az Európai Unió külső határain

Minden olyan, az Európai Unióba belépő vagy az Európai Uniót elhagyó utas, akinél – 10 000 euró vagy azt meghaladó összegű készpénz (akár különböző pénznemekben), – vagy ennek megfelelő összértékű, készpénzhelyettesítő eszköz (értékpapír, kötvény, részvény, utazási csekk stb.) van, a vámhatóságnak köteles erről írásban nyilatkozatot tenni.

A nyilatkozat az alábbi oldalakról tölthető le:

<http://ec.europa.eu/eucashcontrols>
http://www.nav.gov.hu/nav/vam/egyeb/keszpenz_130107.html

A nyilatkozatot annál a vámhatóságnál (vagy egyéb illetékes hatóságnál) kell megtenni, illetve benyújtani, ahol az utas belépett az Európai Unióba, vagy ahol elhagyta azt.

Az Európai Unió néhány tagállamban emellett léteznek külön ellenőrzési és nyilatkozattételi előírások a közösen belüli készpénzforgalomra. Erről érdemes tájékozódni az utazás során érintett országok magyarországi diplomáciai képviselőin.

Grof Mária könyvelőirodája

Teljes körű számviteli szolgáltatás, egyéni vállalkozók, társasházak, alapítványok, Bt-k, Kft-k, egyesületek, non-profit szervezetek részére. Könyvvizsgálat, adótanácsadás, pénzügyi tanácsadás, munkaügyi feladatok ellátása, bér- és társadalombiztosítási ügyintézés, bérszámfejtés, SZJA, EVA, KIVA, KATA bevallás elkészítése, szabályzat, kimutatás, mérleg, adóbevallás, beszámoló készítése, ügyfélképviselet hatóságok (NAV és TB) előtt, pályázatírás.

**5540 Szarvas, Béke utca 37. • Telefon: 06-70/405-6645,
06-66/215-390 • E-mail: grofmaria1947@gmail.com**

Az Európai Unió területéről külföldi utas által kivitt termék értékesítéséhez kapcsolódó adómentesség

Mentes az általános forgalmi adó alól a külföldi utas által vásárolt termék, ha azt a külföldi utas személyi vagy úti-poggyászának részeként a Közösség területéről kiszállítja. Az adómentesség alkalmazásának feltételei:

- az utas a terméket használatbavétel nélkül harmadik országba kiszállítja, és ezt a tényt a vámhatóság az értékesítést végző által az utas részére kiállított adó-visszaigénylő lapon igazolja,
- a terméket a vásárlás napjától számított 90 napon belül kiszállítják az Európai Unió területéről,
- a termékértékesítés – adóval számított – összellenértéke meghaladja a 175 eurót,
- a külföldi utas érvényes úti okmányával vagy személye azonosítására szolgáló egyéb, Magyarország által elismert érvényes közokirattal (a továbbiakban együtt: úti okmány) igazolja jogállását.

Külföldi utas az a természetes személy, aki az Európai Unió egyetlen tagállamának sem állampolgára, és nem jogosult az Unió egyetlen tagállamában sem állandó tartózkodásra, továbbá aki az Unió valamely tagállamának állampolgára ugyan, de lakóhelye az Unió területén kívül van.

Lakóhelynek minősül az a tartós, ott lakásra szolgáló hely, amellyel a természetes személy személyes és gazdasági kapcsolatai a legszorosabbak.

Az utasnak kilépéskor személyazonossága igazolása mellett be kell

mutatnia a megvásárolt terméket, valamint az adó-visszaigénylő lapot (két példányban), továbbá a számla eredeti példányát. Az adó-visszaigénylő lapon és a számlán szereplő adatoknak meg kell egyezniük az úti okmányban szereplő személyes adatokkal. Az adó-visszaigénylő lap csak egy darab számlának a termékértékesítésre vonatkozó adatait tartalmazhatja úgy, hogy azoknak egyezniük kell a számla adataival.

A vámhatóság a termék Közösség területéről való elhagyásának tényét az adó-visszaigénylő lapon csak az utas kérelmére, a termék harmadik országba való kiszállításakor igazolhatja.

Az adó-visszaigénylő lap használata kötelező, melyet a termék megvásárlásakor a számla kibocsátója állít ki három példányban, és ebből az első két példányt átadja a vevőnek. A vámhatóság a kilépés igazolását követően az adó-visszaigénylő lap egy példányát bevonja, a másikat visszaadja a külföldi utasnak.

Amennyiben az utas Magyarországot nem harmadik ország felé hagyja el (például Bécsbe utazik, majd onnan repülőgéppel tér vissza az Európai Unión kívüli lakóhelyére), annak igazolását, hogy az árut az Unió területéről kiszállították, az Európai Unióból való kilépéskor kell kérni (a példa esetében a bécsi repülőtéren).

Az adó visszatéríttetését a termék értékesítőjénél személyesen a külföldi utas, illetőleg a nevében és képviselőjében eljáró meghatalmazottja indítványozhatja. Abban az esetben, ha a külföldi utas személyesen jár el, köteles úti okmányát bemutatni, ha nem személyesen jár el, a nevében és képviselőjében eljárónak csatolnia kell a nevére szóló írásos meghatalmazást.

Az adó visszatéríttetése érdekében a külföldi utas, illetőleg meghatalmazottja a termék értékesítőjének átadja az adó-visszaigénylő lap vámhatóság által záradékolt és lebélyegzett első példányát, továbbá bemutatja a termékértékesítés teljesítését tanúsító számla eredeti példányát.

A visszatérített adó forintban illeti meg a külföldi utast, amelyet készpénzben kell a termék értékesítőjének kifizetnie. A külföldi utas és a termékértékesítő ugyanakkor ettől eltérő pénznemben és fizetési módban is megállapodhat.

További információk a Nemzeti Adó- és Vámhivatal internetes oldalán, a <http://nav.gov.hu> címen található, részletes tájékoztató az Információs Füzetek menüpontban, a 15. számú információs füzetben érhető el, vagy kérdéseire a belsőldről helyi tarifával hívható 1819, illetve külföldről a +36 1 250-9500 számokon kaphat válaszokat. ■

2019

Szerkesztőség:

6725 Szeged, Tisza Lajos u. 6.
Telefon: +3662/542-282

Nyomda: Délkelet-Press Szolgáltató Kft.
5600 Békéscsaba, Kétegyházi út 18.

Terjesztés: a NAV ügyfélszolgálatain.
A hirdetések tartalmáért felelősséget nem vállalunk.

Kiadó: Szuperinfó Média Kft.

Felelős kiadó: Fodor István

Felelős szerkesztő:

Dr. Kovács Julianna



Nagyszenási Parkfürdő
Telefon: 06-68/681-300
Email: nszparkfurdo@gmail.com
f @nagyszenasi.parkfurdo

Ügyfélkapu: gyorsan, egyszerűen

Ha valaki regisztrál az Ügyfélkapu rendszerében, sok egyéb lehetőség mellett adóügyeit is egyszerűbben intézheti. Idén különösen jól járnak azok, akiknek már van ügyfélkapujuk, hiszen a NAV által készített szja-bevallási tervezet ezen keresztül elérhető, szükség esetén kiegészíthető.

Ügyfélkapu mindössze néhány perc alatt nyitható például a NAV ügyfélszolgálatain. Meg kell adni egy működő e-mail címet és egy felhasználó nevet. Mivel a hivatali értesítések a regisztráció után az ügyfélkapu elektronikus tárhelyére érkeznek, célszerű rendszeresen megnézni a „postaládát”.

Az Ügyfélkapun elérhető eBEV portálon elérhető a legfontosabb adózási adatok. A lekérdezéskor előfordulhat, hogy az adatok összegyűjtése hosszabb időt vesz igénybe. A komfortérzetet növeli azonban, hogy a lekérdezések eredményét – például az adószámla-kivonatot, vagy késedelmipótlék-prognózist

- az adózó ügyfélkapus tárhelyre küldi ki a NAV. Így az adózónak nem kell megvárnia, amíg az általa megadott feltételeknek megfelelő eredmény megjelenik az eBEV portálon, hanem azt tetszőleges időpontban megtekintheti, sőt, ha kéri, a tárhelyre érkezésről e-mailt is kérhet.

Az Ügyfélkapun keresztül, elektronikusan intézhető adóügyek:

- bevallás, adatszolgáltatás, bejelentés
- igazoláskérés
- köztartozásmentes adózási adatbázisba történő felvétel kezdeményezése
- személyi jövedelemadó 1+1 százalékaról rendelkező nyilatkozat benyújtása
- fizetési kedvezményre irányuló kérelem előterjesztése
- adófolyószámla megtekintése, letöltése
- egységes adóalany- és ügyfél-nyilvántartási adatok megtekintése.

Ügyfélkaput személyesen lehet nyitni a NAV ügyfélszolgálatain, a Kormányhivatal bármely járási hivatalában, vagy a Magyar Posta Zrt.-nél.

Kapcsolat

További információért vagy a bevallás telefonos javításához a **06-80/20-21-22**-es telefonszámot hívhatja, hétfőtől csütörtökig 8.30-tól 16 óráig, valamint péntekenként 8.30-tól 13.30-ig. A rendszer használatához előzetesen igényelt ügyfélaazonosító-számra van szükség. Általános tájékoztatást a **1819**-es telefonszámon kérhet.

A NAV ügyfélszolgálatainak elérhetősége időpontfoglalással együtt szintén megtalálható a NAV honlapján a www.nav.gov.hu oldalon. Telefonon is kapcsolatba léphet a hivatallal. A NAV Általános Tájékoztató Rendszere hétfőtől csütörtökig 8.30–16.00 óráig, pénteken 8.30–13.30 óráig várja hívását a **1819**-es, ingyenesen hívható számon. ■

 **Keressen minket a Facebookon is!**
www.facebook.com/NAVprofil 

A NAV mobilalkalmazás (NAVMobil) segítségével okostelefonján is kapcsolatba léphet velünk:



BÉKÉS MEGYEI KERESKEDELMI ÉS IPARKAMARA



INGYENES TANÁCSADÁSOK AZ IPARKAMARÁNÁL!

Munkavédelmi tanácsadó szolgálat, munkaügyi tájékoztatás: minden héten, kedden, 10-12 óráig.

Fogyasztóvédelmi tanácsadás: minden héten, szerdán 10-12 óráig.

Számviteli és adótanácsadás: minden páros héten, szerdán 8.30-tól 13 óráig

Jogi tanácsadás: minden páros héten, pénteken 8.30-tól 13 óráig.

Adatvédelmi tanácsadás: minden hónap első szerdáján 13 órától.

Telefon: 06-66/324-976, 06-66/451-775

Internet: www.bmkik.hu, bmkik@bmkik.hu

Helyszín: a kereskedelmi és iparkamara székháza (Békéscsaba, Penza ltp. 5.)

FELTÉTEL: RENDEZETT KAMARAI REGISZTRÁCIÓ.

A KÖTELEZŐ KAMARAI HOZZÁJÁRULÁS BEFIZETÉSI HATÁRIDEJE: MÁRCIUS 31.

Turizmus *Növénytermesztés*

Szarvasmarha tenyésztés

Oktatás

Lótenyésztés - génmegőrzés

Alapítva
1784

Nemzeti Ménesbirtok és Tangazdaság Zrt.
5820 Mezőhegyes, Kozma Ferenc u. 30.
Telefon: +36-68/566-566
info@menesbirtok.hu
www.menesbirtok.hu
www.facebook.com/menesbirtok

518821

**Fürdőszoba átalakítás?
Konyha tatarozás?
Lakásfelújítás?**

Terrakotta Csempecentrum

**Nálunk
mindent
megtalál!**

MINIMÁLIS
KLASSZIKUS
MEDITERRÁN
MODERN
RETRO
FAMINTÁS
MAGASFÉNYŰ
FÉMHATÁSÚ
BETONHATÁSÚ
MÁRVÁNYMINTÁS
MOZAIK
MOSDÓK
WC-K
BIDET
KÁDAK
ZUHANY
CSAPTELEPEK
KÜLTÉRI
BELTÉRI
TÉRBURKOLATOK
MELEGBURKOLATOK

CSEMPE
CEMENTLAPÓ
CSEMPEDISZKONT

KONYHA
FÜRDŐSZOBA
HOMLOKZATBURKOLAT
LÁTVÁNYTERVEZÉS
HIDROMASSZÁZSA
SZANITER

Terrakotta Csempecentrum • www.terrakotta.hu

5900 Orosháza, Veress József u. 2. • Tel.: 68/512-980 • Nyitva: H-P 7:30-17, Szo. 7:30-12.
5600 Békéscsaba, Bartók B. út 46-50. • Tel./Fax: 66/445-442 • Nyitva H-P 8-17, Szo. 8-12.

518822